

PANTALÓN REGULAR FIT

TEJIDO PRINCIPAL:

Composición: 93% Poliéster 7% Elastano
Gramaje: 200 gr/m²
Elasticidad: 17%
Ligamento Fundamental: Tafetán
Densidad: U: 41 h/cm T: 37 p/m
Resistencia a la tracción: U: 110 kgf T: 100 kgf
Solidez a las Tinturas:
 Al Lavado 40°C: 4-5
 Al Planchado: 4-5
 A la Luz: 5
 Al Sudor: 4-5
 Al Cloro: 4-5
Encogimiento lav 40°C: 1,5%
Resistencia al Pilling: 4-5

CONSERVACIÓN:

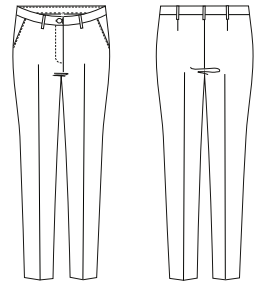

GUÍA DE MEDIDAS:

	36	38	40	42	44	46	48	50	52
P. Cintura (cm) (B)	66-68	70-72	74-76	78-80	82-84	86-88	90-92	94-96	98-100
P.Cadera (cm) (D)	92-94	96-98	100-102	104-106	108-110	112-114	116-118	120-122	124-126
Largo pierna (cm) (E)	98-106	98-106	98-106	98-106	98-106	98-106	98-106	106-112	106-112



01	07	59
Negro	Marino	Gris oscuro

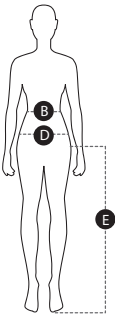

DESCRIPCIÓN DEL PRODUCTO:

- Pantalón *stretch regular fit*, recto y relajado en todo el largo de la pierna.
- Cierre central con botón y cremallera.
- Tallaje simple para un ajuste perfecto.
- Dos bolsillos delanteros oblicuos.
- Trabillas estrechas para el cinturón sin pespuntos.
- Doblado de bajo invisible.

BENEFICIOS CLAVE:

- Vida útil:** Para un uso muy frecuente conserva su aspecto después de 50 lavados en las condiciones indicadas en la etiqueta.
- Ambiente:** Recomendado para ambientes moderados en interior y exterior.
- Stretch:** Tejido elástico, aportando un 17% de elasticidad y un extra de confort al usuario, adaptándose a los movimientos del cuerpo.
- Bolsillo abridor:** Compartimento de fácil acceso para el abridor.

BENEFICIOS POR COLOR:

- Resistencia a las salpicaduras de lejía doméstica (color 01-07):** Prenda resistente a las salpicaduras de lejía doméstica sin que afecte al color y a su vida útil. útil.

