



Sistema Stain Ex

SISTEMA DE ELIMINACIÓN DE MANCHAS PARA TEXTILES

- **Stain Ex 1:** Grasa, aceite, betún, maquillaje.
- **Stain Ex 2:** Tinta y cera.
- **Stain Ex 3:** Óxido, cemento.
- **Stain Ex 4:** Sangre, salsas y huevo.



MODO DE EMPLEO

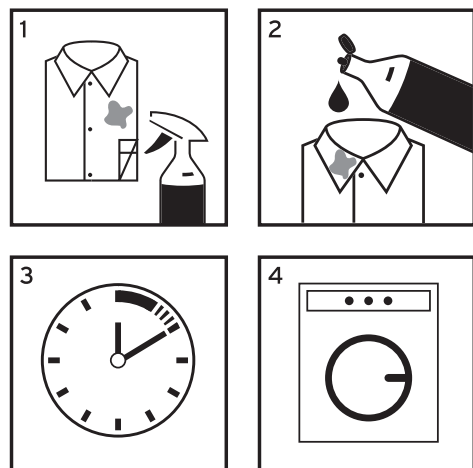

1 Antes de utilizar el producto, se recomienda hacer una prueba en una parte poco visible de la ropa para comprobar la resistencia del tejido.

2 Dependiendo del tipo de mancha, tratarla con el producto **Stain Ex** que corresponda.

3 No dejar que el producto se seque en el textil.

4 Lavar el tejido de forma habitual.

SEGURIDAD

Sólo para uso profesional.

Para más información, consultar la etiqueta del producto y la Ficha de Datos de Seguridad del mismo.

Cumple la legislación vigente respecto a Biodegradabilidad y el Reglamento Técnico Sanitario de Detergentes.

pH (100%):

Stain Ex 1

7	8	9	10	11	12	13
---	---	---	----	----	----	----

Stain Ex 2

1	2	3	4	5	6	7
---	---	---	---	---	---	---

Stain Ex 3

1	2	3	4	5	6	7
---	---	---	---	---	---	---

Stain Ex 4

6	7	8	9	10	11	12
---	---	---	---	----	----	----

PRESENTACIÓN

- **Kit inicial:** 1 botella de cada producto x 500 ml más soporte de colocación
- **Recambios:** 4 botellas x 500 ml

ALMACENAMIENTO

Conservar en el envase original - no trasvasar.

Almacenar a una temperatura entre 5° y 40° C.

